RETIRADA

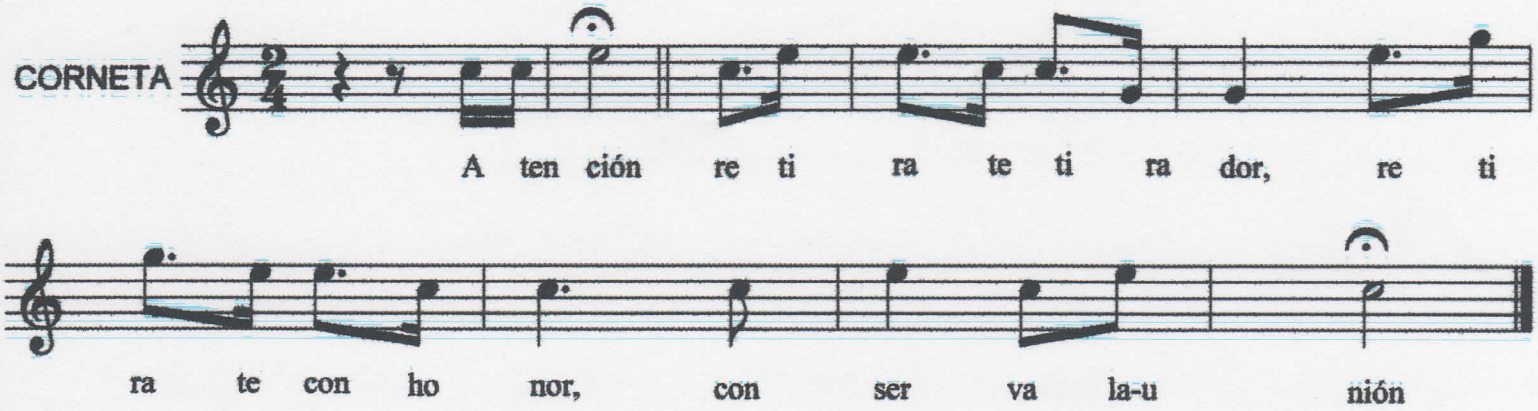

Toque de corneta para indicar que han finalizado las labores, tanto en la mañana como en la tarde. En maniobras o ejercicios y para que las Tropas se retiren a sus respectivos alojamientos.

Letra:

"RETIRATE TIRADOR,
RETIRATE CON HONOR,
CONSERVA LA UNIÓN".